

Orientační schéma:

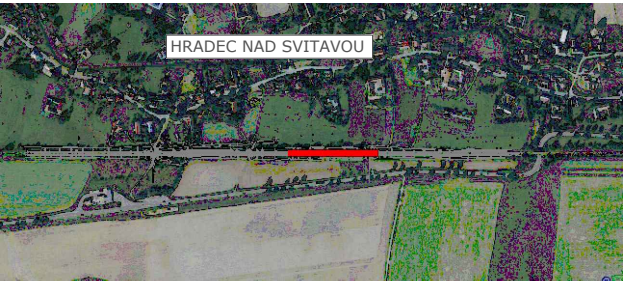

Razítko oprávněné osoby:

| | | | |
|---------|------------|--|-------------------|
| Podpis: | | Datum: | |
| Revize: | Datum: | Popis: | Kontroloval: |
| P01 | 12.07.2021 | Pracovní verze dokumentace k připomínkám | Ing. Dávid Kuczik |
| 001 | 12.10.2021 | Definitivní odevzdání dokumentace | Ing. Dávid Kuczik |
| | | | |
| | | | |

| | | | |
|---------------------|---|--|--|
| Stavebník/Investor: | Správa železnic, státní organizace | | |
| Adresa: | Dlážděná 1003/7, 110 00 Praha 1 | | |
| Zástupce investora: | Stavební správa východ | | |
| Adresa: | Nerudova 1, 779 00 Olomouc | | |



| | | | |
|---|---|---|-------------------------------------|
| Zhotovitel stavby: | SAGASTA s.r.o. | | |
| Adresa: | Novodvorská 1010/14, 142 00, Praha 4 - Lhotka | | |
| Kontakt: | T: +420 261 344 100 E: info@sagasta.cz | | |
| Zhotovitel objektu: | SAGASTA s.r.o. | | |
| Adresa: | Novodvorská 1010/14, 142 00, Praha 4 - Lhotka | | |
| Kontakt: | T: +420 261 344 100 E: info@sagasta.cz | | |
| Hlavní projektant (HIP): Ing. Emil Špaček Ing. Dávid Kuczik | Specialista: Ing. Daniel Beránek | Odpovědný projektant: Ing. Václav Koch | Zpracovatel: Ing. Daniel Beránek |



| | | | |
|--|--|------------------|--|
| Název stavby/akce: | Sanace násypového zemního tělesa Březová nad Svitavou - Svitavy 224,600 - 225,000 | | Označení (S-kód): S631800391 |
| Název části: | Trakční a energetická zařízení | | Označení zhotovitele: 120 139 |
| Název objektu: | Úprava trakčního vedení | | Označení části: D.2.3.1 |
| Název přílohy: | Polohový plán - stávající stav | | Číslo objektu/komplexu: SO 01-81-01 |
| Název dílčí části přílohy: | | | Číslo přílohy: 2. 001 |
| Kraj: | Katastrální území: Hradec nad Svitavou [647233] | TUDU: 2002 18 | Paré: |
| Stupeň dokumentace: | Datum zpracování: | Formáty: | Měřítko: |
| DUSP | 12.07.2021 | 3xA4 | 1:500 |
| S-kód: S 6 3 1 8 0 0 3 9 1 - D U S P - D 2 3 1 X - S 0 0 1 8 1 0 1 - X X - 2 - 0 0 0 0 1 - 0 0 1 | | | |